

ELEMENTY ZAGOSPODAROWANIA ISTNIEJĄCE		ELEMENTY PROJEKTOWANE	
(A) ŚMIEĆNICA WEJSKA	(8) ŁAWKA BEZ OPARCIA	(1) ALTANA	(12) LAMPY SOLARNE
(B) STUDNIA	(9) KOSZ NA ŚMIECI	(2) ZESTAW ZABAWOWY ZE ZJEŹDŻALNIĄ	(13) OGNISKO Z ŁAWKAMI
(C) ZBIORNIK NA ŚCIEKI	(10) OGRODZENIE PLACU ZABAW	(3) NAMERZCHNIA Z PIACHU	(14) POJEMNIK NA PIASEK
	(11) UTWARDZENIE Z KOSTKI BETONOWEJ	(4) KARUZELA TARCZOWA	(15) PUNKT CZERPANIA WODY
	(12) LAMPY SOLARNE	(5) HUŚTAWKA WAGOWA	(16) SIATKA NA KRETY
(1) ALTANA	(13) OGNISKO Z ŁAWKAMI	(6) SPRĘŻYNOWIEC	(17) UTWARDZENIE DO ROZBIÓRKI
(2) ZESTAW ZABAWOWY ZE ZJEŹDŻALNIĄ	(14) POJEMNIK NA PIASEK	(7) TABLICA Z REGULAMINEM	(18) KOSTKA DO UMYCIA
(3) NAMERZCHNIA Z PIACHU	(15) PUNKT CZERPANIA WODY		
(4) KARUZELA TARCZOWA	(16) SIATKA NA KRETY		
(5) HUŚTAWKA WAGOWA	(17) UTWARDZENIE DO ROZBIÓRKI		
(6) SPRĘŻYNOWIEC	(18) KOSTKA DO UMYCIA		
(7) TABLICA Z REGULAMINEM			

Tytuł projektu :  
**Zagospodarowanie terenu wokół świetlicy wiejskiej w Zawadach**

Investor :  
**GMINA RZECZYCA, UL. PARKOWA 1, 97-220 RZECZYCA**

Adres inwestycji :  
**dz. nr. 48/1, Zawady, gmina Rzeczyca**

Autorzy opracowania :  
 ARCHITEKTURA  
 MGR INZ. ARCH ANNA KOWALSKA  
 uprawnienia budowlane do projektowania  
 bez ograniczeń w specjalności architektonicznej  
 NR UPR. BUD. 5/R-30/LOIA/03

Tytuł rys.:  
**SZKIC LOKALIZACYJNY**

DATA OPRAC.  
 01.2025

Nr rys.: 1a  
 skala 1 : 200

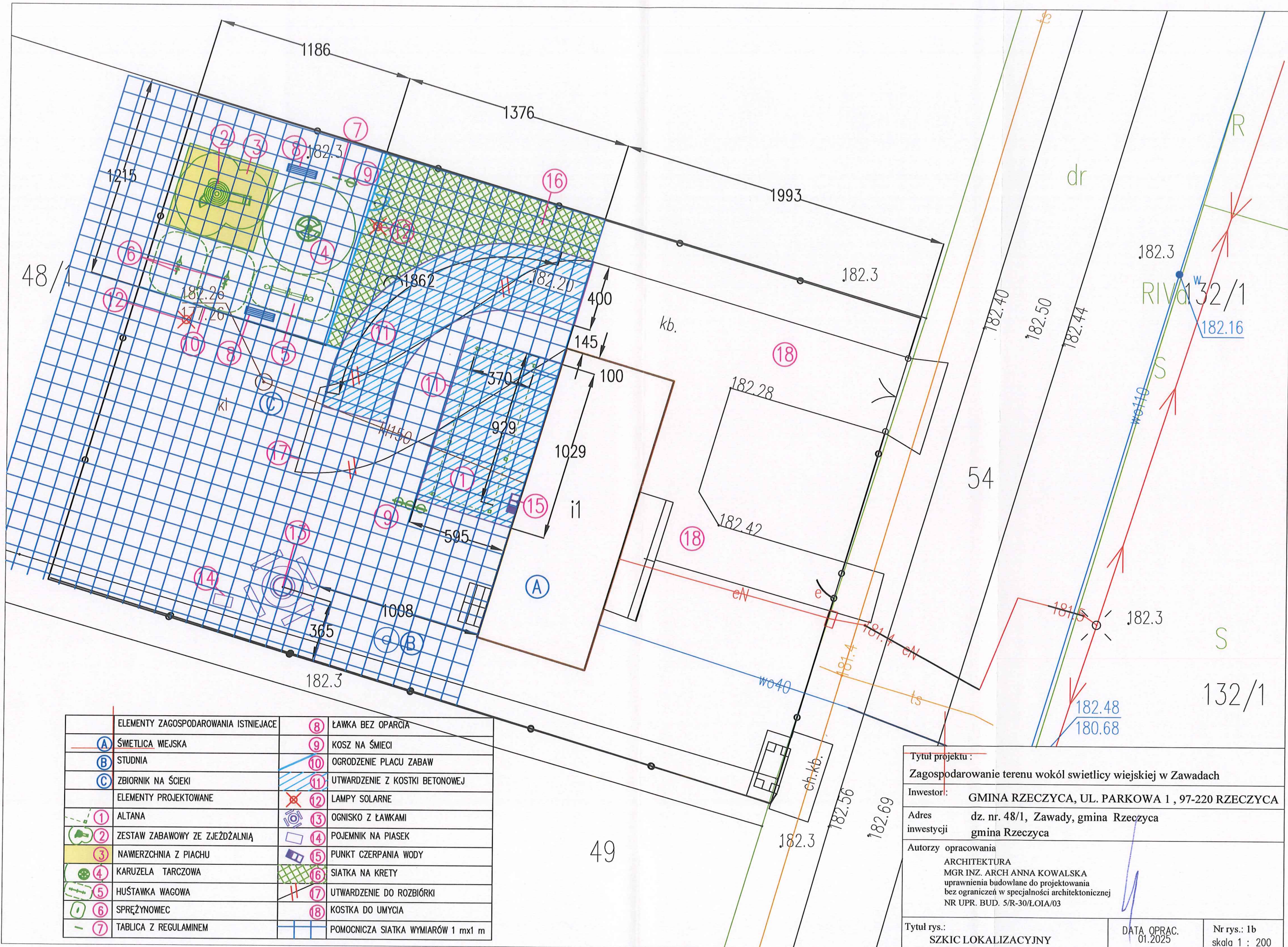

ELEMENTY ZAGOSPODAROWANIA ISTNIEJĄCE		ELEMENTY PROJEKTOWANE	
(A) ŚWETLICA WIEJSKA	(8) ŁAWKA BEZ OPARCIA	(1) ALTANA	(12) LAMPY SOLARNE
(B) STUDNIA	(9) KOSZ NA ŚMIECI	(2) ZESTAW ZABAWOWY ZE ZJEŹDŻALNIĄ	(13) OGNISKO Z ŁAWKAMI
(C) ZBIORNIK NA ŚCIEKI	(10) OGRODZENIE PLACU ZABAW	(3) NAMERZCHNIA Z PIACHU	(14) POJEMNIK NA PIASEK
	(11) UTWARDZENIE Z KOSTKI BETONOWEJ	(4) KARUZELA TARCZOWA	(15) PUNKT CZERPANIA WODY
	(12) LAMPY SOLARNE	(5) HUŚTAWKA WAGOWA	(16) SIATKA NA KRETY
(1) ALTANA	(13) OGNISKO Z ŁAWKAMI	(6) SPRĘŻYNOWIEC	(17) UTWARDZENIE DO ROZBIÓRKI
(2) ZESTAW ZABAWOWY ZE ZJEŹDŻALNIĄ	(14) POJEMNIK NA PIASEK	(7) TABLICA Z REGULAMINEM	(18) KOSTKA DO UMYCIA
(3) NAMERZCHNIA Z PIACHU	(15) PUNKT CZERPANIA WODY		(18) KOSTKA DO UMYCIA
(4) KARUZELA TARCZOWA	(16) SIATKA NA KRETY		POMOCNICZA SIATKA WYMIARÓW 1 mx1 m
(5) HUŚTAWKA WAGOWA	(17) UTWARDZENIE DO ROZBIÓRKI		
(6) SPRĘŻYNOWIEC	(18) KOSTKA DO UMYCIA		
(7) TABLICA Z REGULAMINEM	POMOCNICZA SIATKA WYMIARÓW 1 mx1 m		

Tytuł projektu :  
**Zagospodarowanie terenu wokół świetlicy wiejskiej w Zawadach**

Inwestor: **GMINA RZECZYCA, UL. PARKOWA 1, 97-220 RZECZYCA**

Adres inwestycji: **dz. nr. 48/1, Zawady, gmina Rzeczyca**  
**gmina Rzeczyca**

Autorzy opracowania:  
 ARCHITEKTURA  
 MGR INŻ. ARCH ANNA KOWALSKA  
 uprawnienia budowlane do projektowania  
 bez ograniczeń w specjalności architektonicznej  
 NR UPR. BUD. 5/R-30/Ł.OIA/03

Tytuł rys.: **SZKIC LOKALIZACYJNY**

DATA OPRAC.: 01.2025

Nr rys.: 1b  
 skala 1 : 200

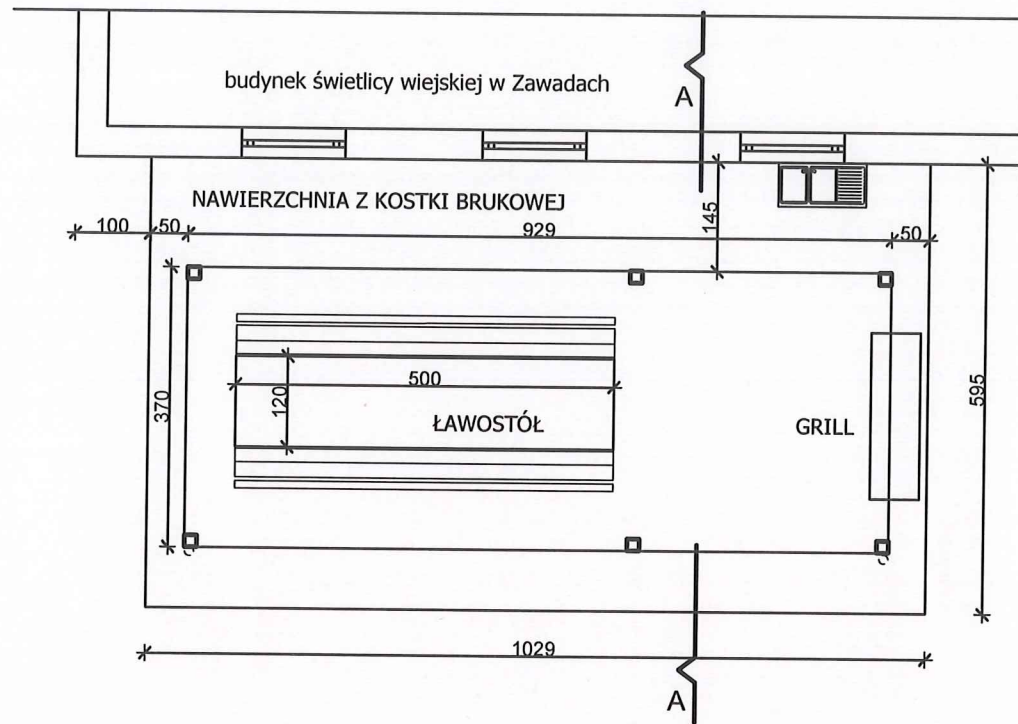

RZUT ALTANY

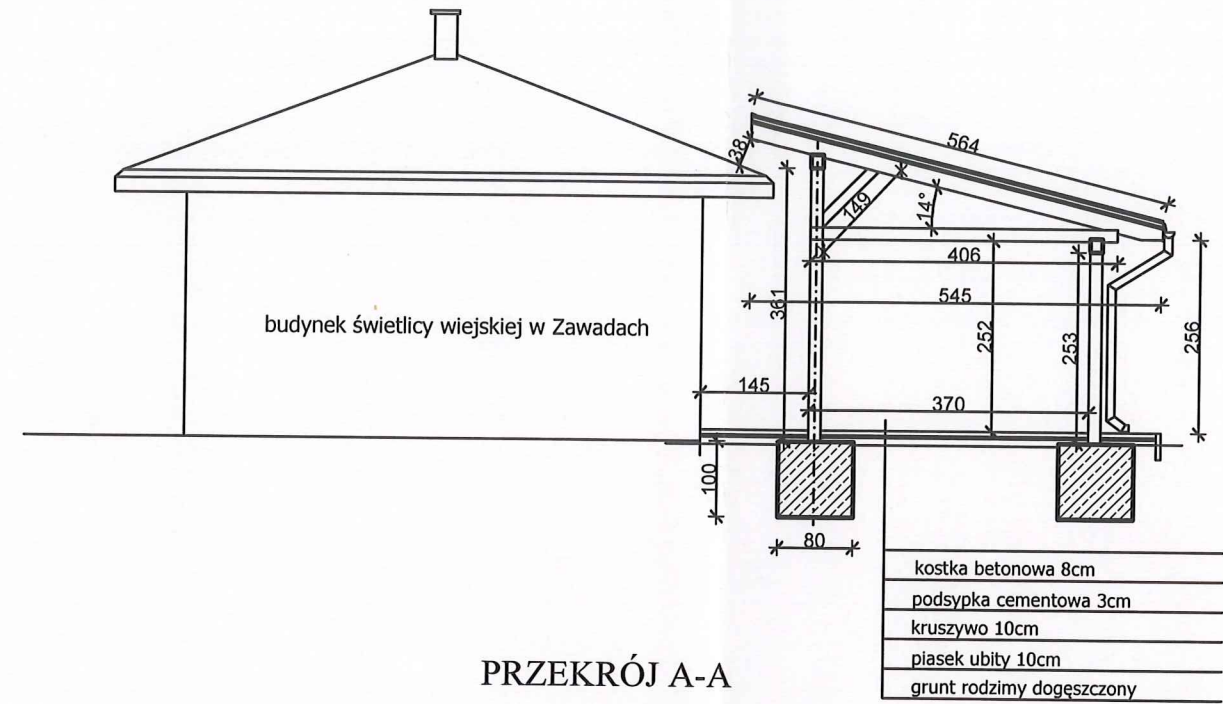

PRZEKRÓJ A-A

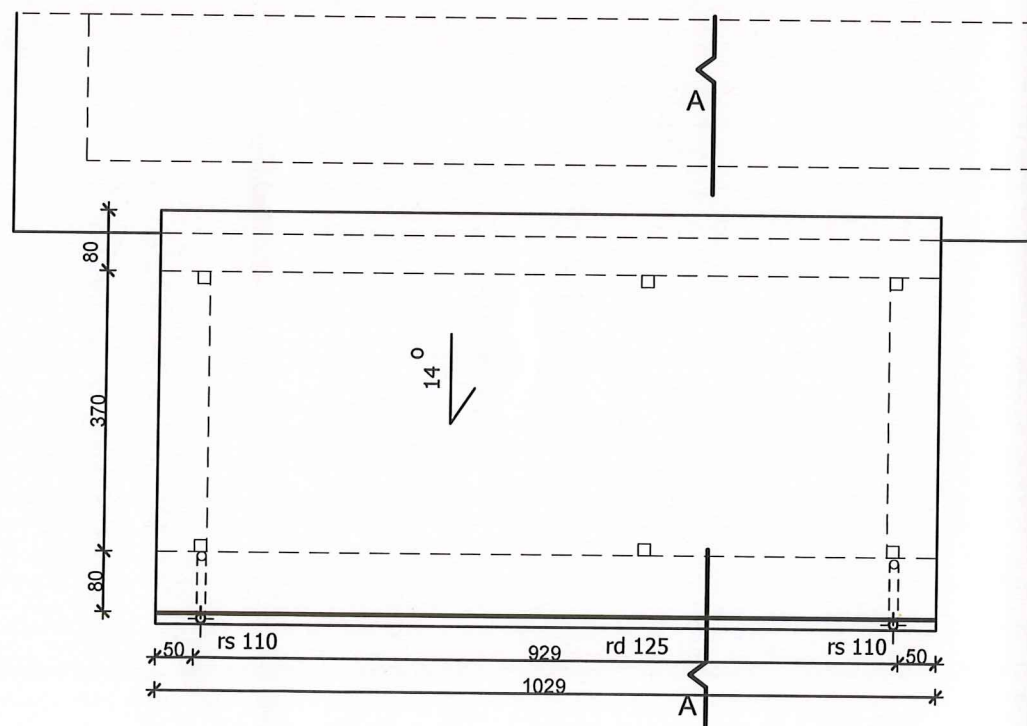

RZUT DACHU

Tytuł projektu : Zagospodarowanie terenu wokół świetlicy wiejskiej w Zawadach		
Inwestor : GMINA RZECZYCA, UL. PARKOWA 1 , 97-220 RZECZYCA		
Adres inwestycji : dz. nr. 48/1, Zawady, gmina Rzeczyca gmina Rzeczyca		
Autorzy opracowania ARCHITEKTURA MGR INZ. ARCH ANNA KOWALSKA uprawnienia budowlane do projektowania bez ograniczeń w specjalności architektonicznej NR UPR. BUD. 5/R-30/LOIA/03		
Tytuł rys. : ALTANA - parter, dach, przekrój	DATA OPRAC. 01.2025	Nr rys.:2 skala 1 : 100

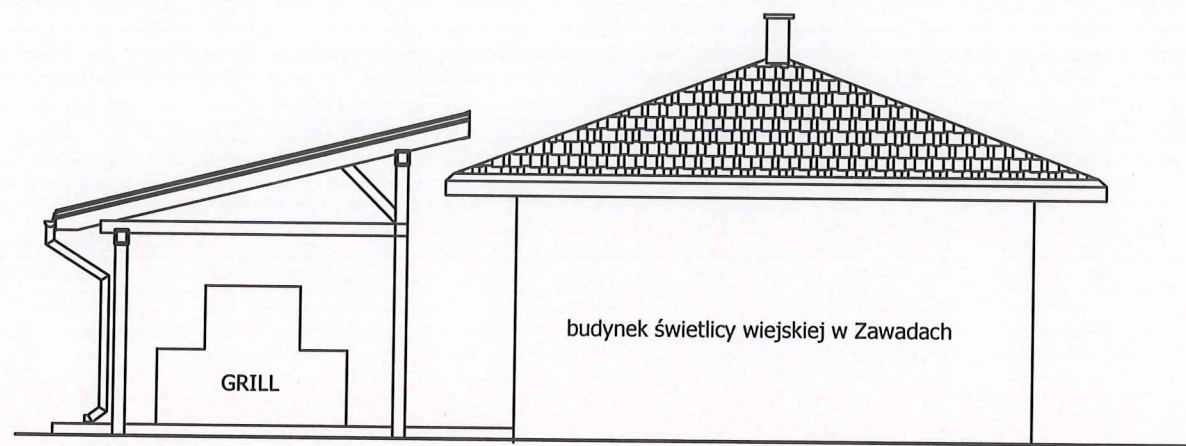

ELEWACJA POŁUDNIOWA

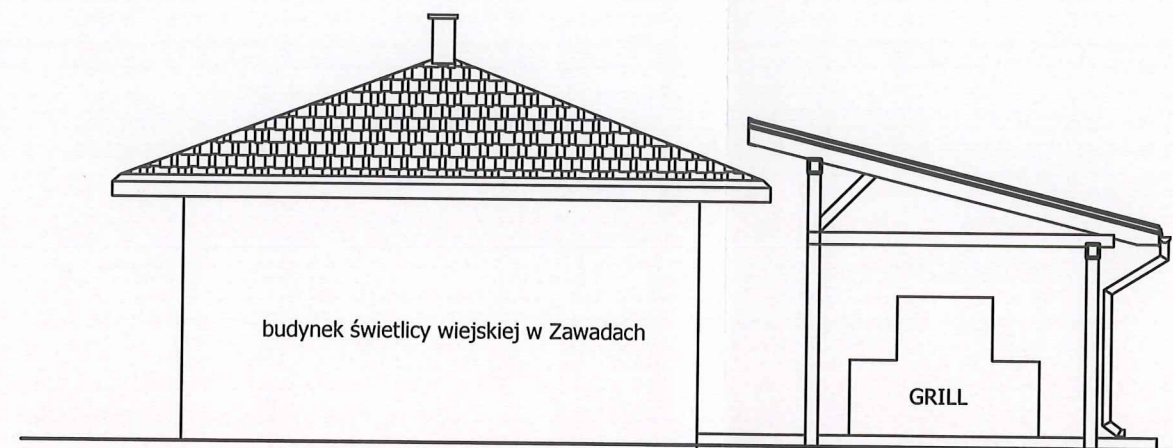

ELEWACJA PÓLNOCNA

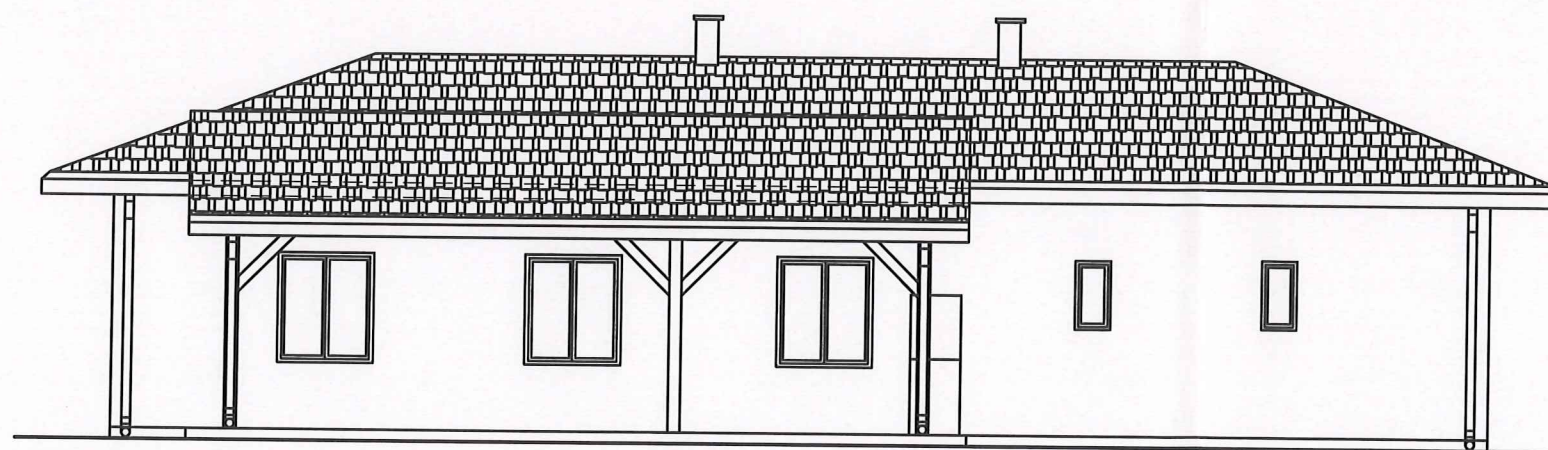

ELEWACJA ZACHODNIA

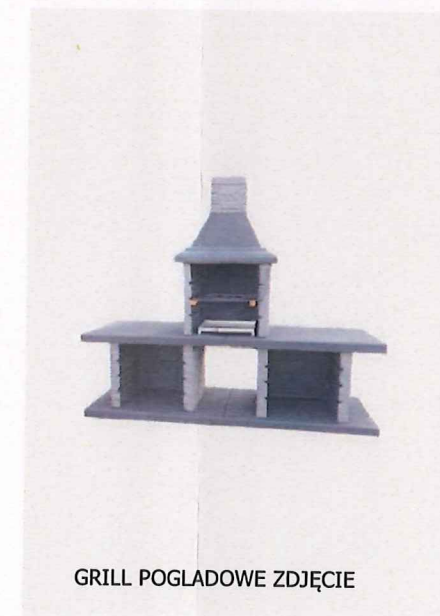

GRILL POGLADOWE ZDJĘCIE

Tytuł projektu : Zagospodarowanie terenu wokół świetlicy wiejskiej w Zawadach		
Inwestor : GMINA RZECZYCA, UL. PARKOWA 1 , 97-220 RZECZYCA		
Adres inwestycji : dz. nr. 48/1, Zawady, gmina Rzeczyca gmina Rzeczyca		
Autorzy opracowania ARCHITEKTURA MGR INZ. ARCH ANNA KOWALSKA uprawnienia budowlane do projektowania bez ograniczeń w specjalności architektonicznej NR UPR. BUD. 5/R-30/ŁOIA/03		
Tytuł rys.: ALTANA - ELEWACJE	DATA OPRAC. 01.2025	Nr rys.:3 skala 1 : 100